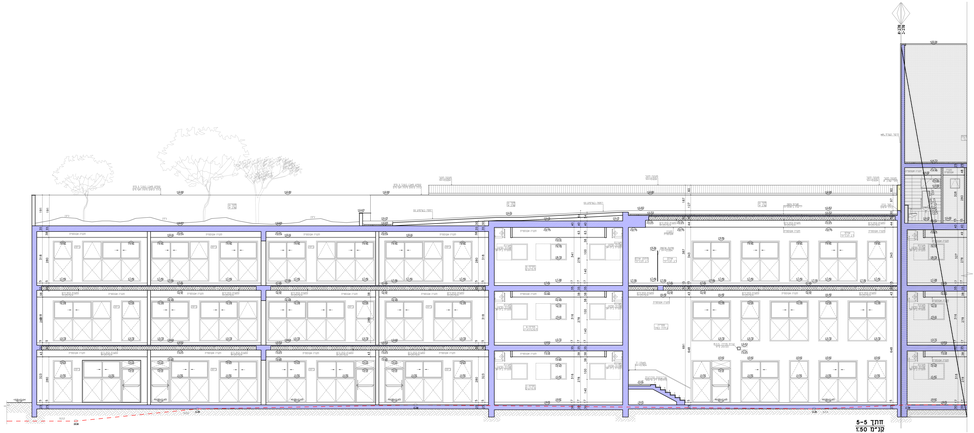

חתך 3-3
קנ"מ 1:50

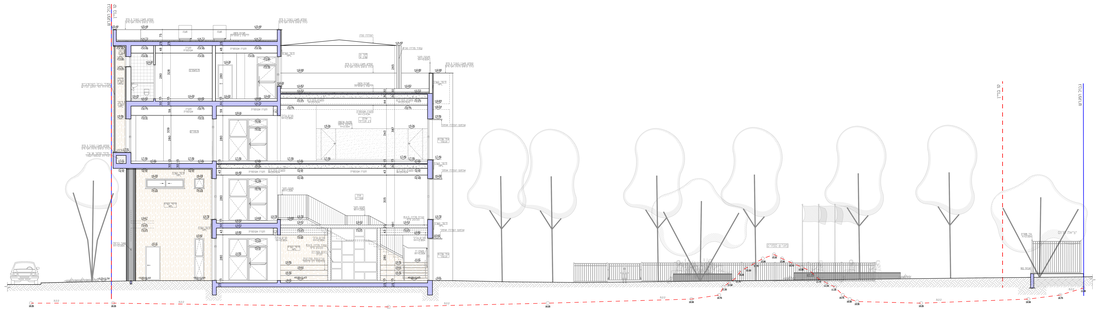

חתך 2-2
קנ"מ 1:50

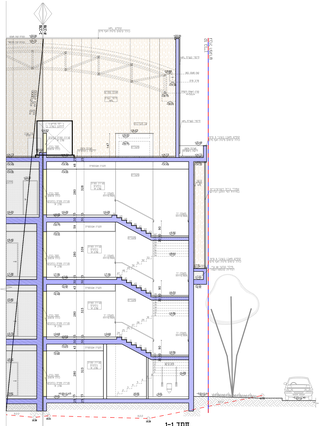

חתך 1-1
קנ"מ 1:50

| | | | |
|---|---|---|---|
| מס' | שינוי | תאריך | חתימה |
| | | | |
| | | | |
| | | | |
| | | | |
| | | | |

הבהרה
המסמך הינו רכוש בלעדי של DATUM Eng Ltd
אין לעשות בו שימוש אלא לפי הרשאה בכתב ובלבד שיישמר כל הרשום לעיל

פרויקט
בית ספר יסודי 24 כיתות
+ מבנה מנהלה
- מבנה 73 - בנה

כותרת
חתך 1-1
חתך 2-2
חתך 3-3

| | | | |
|---|---|---|---|
| קנ"מ | 1:50 | תאריך | 23.2.23 |
| מספר | 24-0000 | מהדורה | |
| מבוצע ע"י | | מס' | |
| בדוק ע"י | | מס' | |
| אישור לביצוע | | מס' | |
| מס' תוכנית | | מהדורה | |

DATUM Eng Ltd
Engineering Services And Consulting
Tel. 04-6278877 / 054-24-16-744 , Fax. Fax: 9.6.2022 , Postbox 152
Email: Shuki@datum.co.il